

Prikaz lokacije nepremičnin (vir: geopedia.si):

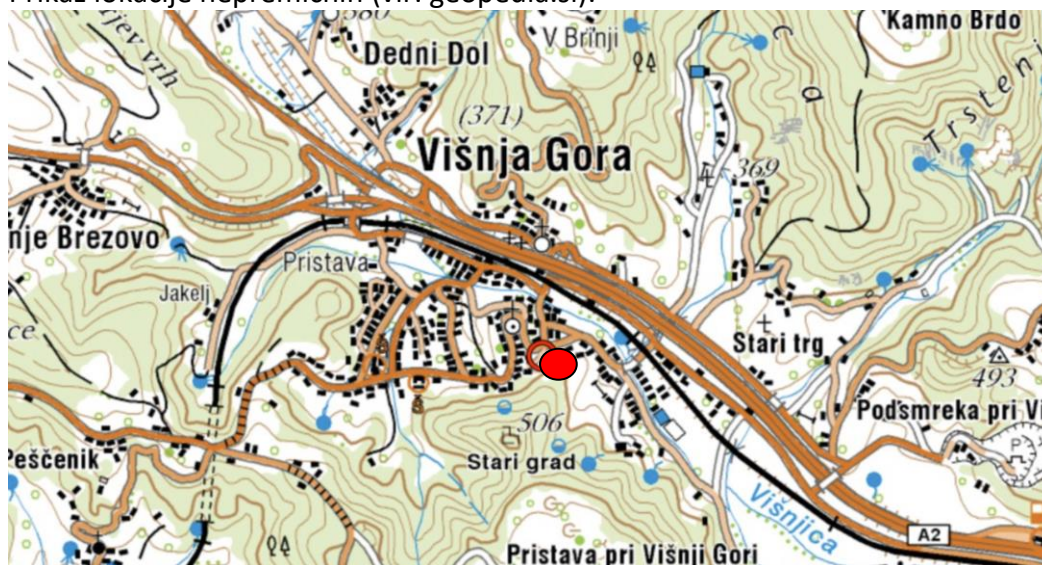

Prikaz namenske rabe prostora

(vir: <https://dokumenti-pis.mop.gov.si/javno/veljavni/O39/index.html>)

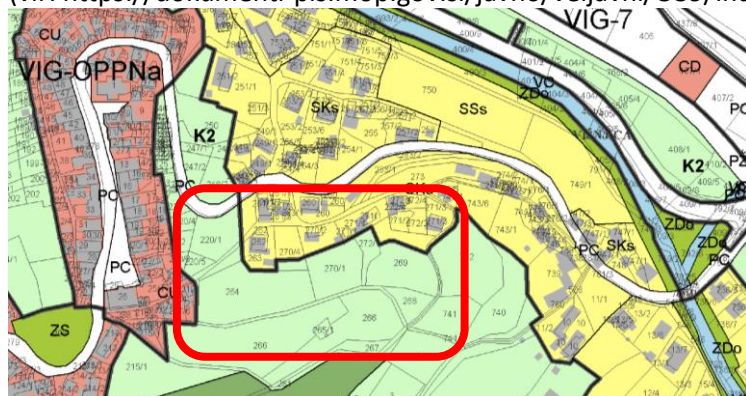

Prikaz podatkov katastra nepremičnin (vir: GURS RV in PREG)

Katastrska občina	Parcelna številka	Površina parcele [m²]	Urejena parcela	Katastrski dohodek [EUR]	Datum zadnje spremembe
1813 VIŠNJA GORA	264	3438	NE	29,66	14.03.2001
Šifra dejanske rabe	Naziv dejanske rabe			Delež površine dejanske rabe [%]	
10	kmetijska zemljišča brez trajnih nasadov			95,2	
30	poseljena zemljišča			4,8	
Bonitetne točke				54	
Površina zemljišča z bonitetnimi točkami [m²]				3273	



Katastrska občina	Parcelna številka	Površina parcele [m²]	Urejena parcela	Katastrski dohodek [EUR]	Datum zadnje spremembe
1813 VIŠNJA GORA	269/1	1676	NE	14,47	09.05.2016
Šifra dejanske rabe	Naziv dejanske rabe		Delež površine dejanske rabe [%]		
10	kmetijska zemljišča brez trajnih nasadov		100,0		
Bonitetne točke			50		
Površina zemljišča z bonitetnimi točkami [m²]			1676		



Katastrska občina	Parcelna številka	Površina parcele [m²]	Urejena parcela	Katastrski dohodek [EUR]	Datum zadnje spremembe
1813 VIŠNJA GORA	270/1	2123	NE	18,32	14.03.2001
Šifra dejanske rabe	Naziv dejanske rabe		Delež površine dejanske rabe [%]		
10	kmetijska zemljišča brez trajnih nasadov		75,0		
10	kmetijska zemljišča brez trajnih nasadov		25,0		
30	poseljena zemljišča				
Bonitetne točke			46		
Površina zemljišča z bonitetnimi točkami [m²]			2123		

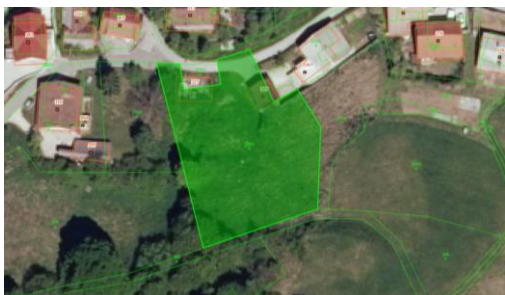

Katastrska občina	Parcelna številka	Površina parcele [m ²]	Urejena parcela	Katastrski dohodek [EUR]	Datum zadnje spremembe
1813 VIŠNJA GORA	270/2	108	NE	0,00	22.11.2005
Šifra dejanske rabe	Naziv dejanske rabe		Delež površine dejanske rabe [%]		
30, 31	poseljena zemljišča, tloris stavbe		100,0		

IZPIS PODATKOV O STAVBI

Katastrska občina: 1813 VIŠNJA GORA
 Številka stavbe: 227
 Status stavbe: Registrski vpis
 Bruto tlorisna površina stavbe: /
 Število etaž: 2
 Etaža, ki je pritičje: 2
 Število stanovanj: 0
 Število poslovnih prostorov: 0
 Tip položaja stavbe: samostojna stavba
 Najnižja višinska kota stavbe: /
 Najvišja višinska kota stavbe: 378,1 m
 Karakteristična višina stavbe: 369,9 m
 Leto izgradnje stavbe: 1905
 Material nosilne konstrukcije: drug material
 Leto obnove fasade: /
 Leto obnove strehe: /
 Priključek na električno omrežje: Ne
 Priključek na vodovodno omrežje: Ne
 Priključek na kanalizacijsko omrežje: Ne
 Priključek na omrežje plinovoda: Ni podatka

Parcele pod stavbo
 katastrska občina: 1813 VIŠNJA GORA
 številka parcele: 270/2
 površina tlorisa stavbe na parceli: 89 m²

Del stavbe

Številka dela stavbe: 1
 Naslov: /
 Št.stanovanja ali posl.prostora: /
 Status: Registrski
 Dejanska raba: pomožni kmetijski del stavbe
 Uporabna površina: 160,2 m²
 Neto tlorisna površina: 160,2 m²
 Številka etaže: null
 Številka etaže glavnega vhoda: null
 Upravnik: /
 Status upravnika: /
 Dvigalo: Ni podatka
 Leto obnove instalacij: /
 Leto obnove oken: /
 Prostornina rezervoarjev in silosov: /

Prostori dela stavbe

Vrsta prostora	Površina
kmetijski prostor	160,2 m ²

Sestavine dela stavbe: /
 Upravljalci dela stavbe: /

Lastništvo dela stavbe



Katastrska občina	Parcelna številka	Površina parcele [m ²]	Urejena parcela	Katastrski dohodek [EUR]	Datum zadnje spremembe
1813 VIŠNJA GORA	272/6	614	NE	4,24	09.05.2016
Šifra dejanske rabe	Naziv dejanske rabe	Delež površine dejanske rabe [%]			
10	kmetijska zemljišča brez trajnih nasadov	100,0			
Bonitetne točke		29			
Površina zemljišča z bonitetnimi točkami [m ²]		614			

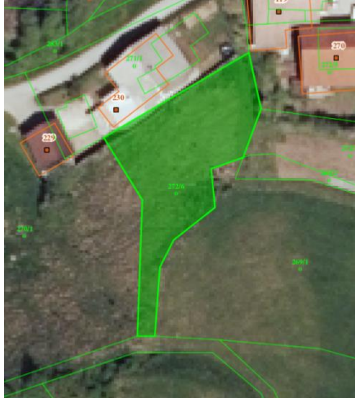

Priloga

Fotografije z ogleda:

